PGE EKSTRALIGA

PGE

KUS LESZNO®

OFERTA REKLAMOWA

SEZON 2020

MISTRZ POLSKI
2019
UNIA LESZNO
3
TYTUŁ Z RZĘDU
18
TYTUŁ DMP

Unia Leszno to...

Najbardziej utytułowany klub żużlowy w Polsce! Początek bogatej historii Unii Leszno sięga roku 1938. Podczas 82 lat funkcjonowania klubu, zawodnicy z szarżującym bykiem na piersi 18-krotnie stawali na najwyższym stopniu podium Drużynowych Mistrzostw Polski. A ponad 130 medali we wszystkich imprezach mistrzowskich naszego kraju to wynik, jakiego na próżno szukać w innych klubach.

Leszno jest domem czołowych reprezentantów Polski, a także zawodników którzy mają w swym dorobku wiele medali Mistrzostw Świata oraz Mistrzostw Europy.

Unia Leszno to także...

...ważny element lokalnej kultury. Mając tego świadomość od lat Unia Leszno angażuje się w wiele akcji społecznych i charytatywnych. Przez cały czas staramy się czynnie brać udział w życiu naszego regionu, a także wspieramy ogólnopolskie przedsięwzięcia. Wszystkie akcje klubu Unia Leszno zawsze z dużym zaangażowaniem wspiera Miasto Leszno. Wspólne projekty i efektywna współpraca na linii Klub – Miasto powoduje, że Leszno jest rozpoznawalne w całej Polsce jak również na świecie.

Raport medialny

Ekwiwalent reklamowy wygenerowany przez FOGO Unię Leszno to:

83.000.000 zł

(badania Instytutu Monitorowania Mediów, raport z dnia 10.10.2019 r.)

W 2019 roku marką najczęściej przywoływaną w mediach wśród klubów żużlowych w Polsce była FOGO Unia Leszno! Publikacje o FOGO Unii Leszno dotarły w liczbie 272 mln do potencjalnych odbiorców! W ciągu sezonu w mediach ukazuje się prawie 27 tys. publikacji na temat DMP2019.

Potencjalny odbiór publikacji w prasie to ponad 106 mln osób. W Internecie informację o Unii Leszno przeczytało 132 mln kibiców, natomiast w social mediach 34,5 mln osób.

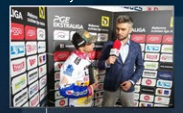

ścianka do wywiadów TV

flagi masztowe na koronie stadionu

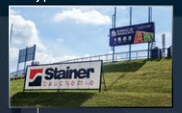

banery przed stadionem

mata reklamowa TV

prezentacja samochodów

reklama w parku maszyn

banda dmuchana

tablica reklamowa na koronie stadionu

mata wielkoformatowa

banery wewnętrzne

tunel

koziołki reklamowe (monochromatyczne)

Publiczność

W sezonie 2019 na stadionie im. Alfreda Smoczyka zasiadło blisko 100.760 widzów. Średnio na meczach PGE Ekstraligi w Lesznie gromadziło się 11.196 kibiców (dane za: www.speedwayekstraliga.pl). Wszystkie mecze PGE Ekstraligi w sezonie 2020 będą transmitowane na antenach Platformy CANAL+ i ELEVEN SPORT.

Mecze transmitowane live w całym sezonie 2019 z udziałem FOGO Unii Leszno oglądało przed telewizorami 863.388 osób, co średnio daje 144.898 abonentów na spotkanie. Wszystkie mecze na Platformie CANAL+ i Eleven Sport obejrzało w sezonie 2019 aż 7.762.650 kibiców, z kolei na stadionach pojawiło się 591.067 kibiców. Materiały w Internecie dotyczące PGE Ekstraligi przeczytało lub zobaczyło na portalu sportowefakty.wp.pl ponad 41 mln ludzi!

telebim

balony reklamowe

zegar

mata pneumatyczna

reklama dźwiękowa

Media

Ogólnopolskie i lokalne media, w których znajdą państwo transmisje, relacje i informacje z zawodów PGE Ekstraligi.

banery zewnętrzne

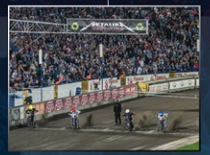

konstrukcja nad torem

słupek startowy

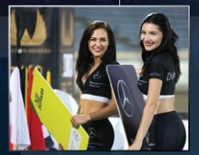

stroje podprowadzających

Miasto Leszno

Bogata historia sportu żużlowego w naszym mieście sprawiła, że to właśnie Leszno uważane jest za "Stolicę Polskiego Żużla". Leszno w Polsce głównie kojarzone jest ze sportem żużlowym i drużyną Unii Leszno! Wieloletnia współpraca na linii Unia Leszno – Miasto Leszno daje solidne podstawy do osiągania sukcesów przez Klub, a co za tym idzie rozpoznawalność miasta w Polsce.

Kombinezon i osłony motocykla

Strefa VIP to niepowtarzalne miejsca, w których połączyliśmy pasję kibicowania z fantastycznymi boxami, otwartym barem i niepowtarzalnym klimatem żużlowego stadionu oraz profesjonalnym personelem zapewniającym kompleksową obsługę wszystkich pomieszczeń. W ofercie znajdują się SKY BOX'y i LOŻA VIP.

Skybox

Posiadamy kilka pomieszczeń Sky Box mieszczących od 8 do 40 osób, idealne na spotkania biznesowe w niesamowitym klimacie stadionu im. Alfreda Smoczyka. Boxy znajdują się w najwyższym miejscu wieży sędziowskiej.

W całej strefie VIP zapewniamy:

- Pełen catering
- Obsługa barmanek oraz kelnerek
- Telewizory z bezpośrednią transmisją wybranego meczu
- Parking VIP
- Dedykowane wejście VIP

Loża VIP

Komfortowo położone miejsce w centrum wieży sędziowskiej zapewniające najlepszą widoczność.
Numerowane fotele umożliwiają oglądanie wszystkich ligowych spotkań zawsze w tym samym miejscu.

NAJ-BARDZIEJ UTYTUŁOWANY KLUB ŻUŻLOWY W POLSCE

Unia Leszno Sportowa Spółka Akcyjna
ul. Strzelecka 7, 64-100 Leszno
tel. +48 65 529 99 77
e-mail: klub@unia.leszno.pl

www.ksul.pl bilety.ksul.pl sklep.ksul.pl / UniaLesznoKS / UniaLesznoTV